

**Agenzia del Territorio  
CATASTO FABBRICATI  
Ufficio Provinciale di  
Padova**

Dichiarazione protocollo n. PD0290928 del 24/10/2008	
Planimetria di u.i.u. in Comune di Padova	
Via Cesare Crescente	civ. 5A
Identificativi Catastali:	Compilata da: Olivetto Davide
Sezione: G	Iscritto all'albo: Geometri
Foglio: 9	Prov. Padova
Particella: 647	N. 4152
Subalterno: 33	

Scheda n. 1      Scala 1:200

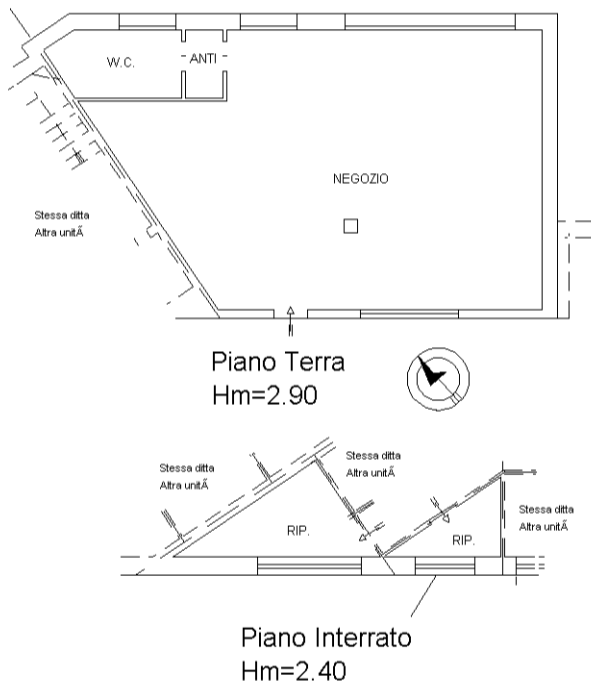

10 metri

Catasto dei Fabbricati - Situazione al 22/09/2015 - Comune di PADOVA (G224) - < Foglio: 190 - Particella: 1127 - Subalterno: 33 >